

# MEMORIA DE ACTIVIDADES 2012

# ÍNDICE

LA FUNDACIÓN .....	3
¿Qué es la Fundación Dinosaurios CyL? Organización	
ESTUDIO .....	7
DIFUSIÓN .....	9
PROTECCIÓN .....	34
PROGRAMA COLABORA .....	35
DOSSIER DE PRENSA .....	38
MEMORIA ECONÓMICA .....	40
AGRADECIMIENTOS .....	44

---

## ¿Quiénes Somos?

La Fundación para el Estudio de los Dinosaurios en Castilla y León se constituyó el 20 de enero de 2004 al amparo de la Ley 13/2002, de Fundaciones de Castilla y León. Nace como necesidad para la gestión del patrimonio arqueológico y paleontológico tan amplio y rico de la Comunidad de Castilla y León.

Promovida por el **Ayuntamiento de Salas de los Infantes** y el **Colectivo Arqueológico - Paleontológico Salense (CAS)** y apoyada por **Caja de Burgos y la Excm. Diputación Provincial de Burgos**, apuesta por la colaboración y cooperación con todo tipo de instituciones publicas o privadas y personas que impulsen nuestros proyectos.

Desde 2005 está adscrita en la AEF y es miembro del Consejo Autonómico de Fundaciones de Castilla y León.

La F. Dinosaurios promueve en el ámbito estatal e internacional servicios y programas de formación científica y didáctica a través del **Museo de Dinosaurios**, ya que éste cuenta con piezas fósiles que lo convierten en uno de los principales museos de dinosaurios de España. Esto se debe a que se muestran restos únicos en España, en Europa y en el mundo, y posee una amplia diversidad y cantidad de fósiles de dinosaurios.

Las visitas periódicas de expertos nacionales e internacionales, los intercambios y colaboraciones con universidades y de centros de investigación, ratifican su carácter de lugar de referencia necesaria para la comunidad científica.

La F. Dinosaurios pretende aportar su contribución a la sociedad desde el apoyo al estudio, protección y difusión de los restos de fósiles e icnitas de Dinosaurios y desde la participación y la implicación de todas las personas, grupos y organizaciones que persigan los mismos fines.

## Organización

**Presidenta:** D<sup>a</sup> Marta Arroyo Ortega, Ilma. Sra. Alcaldesa Presidenta del Ayto. de Salas de los Infantes (Burgos).

**Vicepresidente:** D. Rafael Fierro López, Presidente de la Comisión de Cultura, Deporte y Bienestar Social del Ayto. Salas de los Infantes (Burgos).

### **Vocales:**

D. Fidel Torcida Fernández-Baldor, Director del Museo de Dinosaurios de Salas de los Infantes (Burgos).

D<sup>a</sup> Raquel Melcón Pérez, Directora de la sucursal Caja de Ahorros Municipal de Burgos de Salas de los Infantes (Burgos).

D<sup>a</sup> María Asunción Velasco Cuesta, Representante del Grupo Político P.S.O.E. del Ayto. de Salas de los Infantes (Burgos).

D. Julián Ruiz Navazo como representante del PCAL (Partido de Castilla y León) en el Ayto. de Salas de los Infantes (Burgos).

D. Jesús Angel González García como representante de ACS (Asociación Cívica Salense) en el Excmo. Ayto de Salas de los Infantes.

D. Francisco Azúa García, Representante del Grupo Político del Partido Popular del Ayto. de Salas de los Infantes (Burgos).

D. Víctor Urién Montero, Representante del Colectivo Arqueológico – Paleontológico Salense (CAS).

D. Alberto Bengochea Molinero, Representante del Colectivo Arqueológico – Paleontológico Salense (CAS).

D. Ramiro Ibáñez Abad, Representante de la Excma. Diputación Provincial de Burgos

**Secretaria:** D<sup>a</sup> Carmen Valcárcel Iglesias.

### **EQUIPO DE TRABAJO:**

**Gerente:** D<sup>a</sup> Carmen Valcárcel Iglesias



## **EQUIPO CIENTIFICO:**

**Investigadores:** Colectivo Arqueológico - Paleontológico Salense (CAS) / Museo de Dinosaurios de Salas de los Infantes (Burgos)

## **Nuestra Labor**

**ESTUDIO – DIFUSIÓN – PROTECCIÓN** del Patrimonio Paleontológico de Dinosaurios de Castilla y León

**ESTUDIO (investigación):** la Fundación realiza esta labor a través de la:

- Financiación de trabajos de investigación del Equipo Científico de la Fundación.
- Co-organización y co-financiación de la Campaña de Excavaciones.
- Financiación de expertos a Cursos y Actividades de Formación.
- Colaboración en la organización de Cursos y Actividades de Formación
- Convenios de investigación y colaboración
- Cooperación con instituciones en acción paleontológica

**DIFUSIÓN (divulgación y promoción):** la Fundación difunde y promueve el conocimiento del patrimonio paleontológico de dinosaurios de CyL y el Museo de Dinosaurios de Salas de los Infantes, a través de:

- Colaboración en la gestión, administración, mantenimiento y actualización de las colecciones y exposiciones del Museo de Dinosaurios, así como del propio Museo.
- Organización de Exposiciones.
- Asistencia a Ferias de Turismo y de la Ciencia.
- Publicaciones
- Organización, colaboración y financiación de actividades enmarcadas dentro de la *Semana del Museo* y la *Semana de la Ciencia*
- Desarrollo, actualización y mantenimiento de Nuevas Tecnologías (Web, Blog, Foro, etc.)
- Asociación Española de Fundaciones - Consejo Autonómico de Fundaciones
- Concursos
- Talleres Didácticos sobre Paleontología de Dinosaurios
- Programa Colabora
- La Fundación con el Deporte.

**PROTECCIÓN (conservación):** la Fundación pretende potenciar entre la sociedad valores de protección del patrimonio paleontológico y arqueológico de CyL, y fomentar actitudes de respeto y conservación hacia dicho patrimonio, además de realizar diversas actuaciones que van destinadas a su conservación.

- Conservación y restauración de piezas del Museo de Dinosaurios
- Adquisición de material para el taller de restauración del Museo de Dinosaurios
- Adquisición de réplicas de fósiles, corpóreos y esqueletos de Dinosaurios
- Colaboración con las administraciones en las intervenciones necesarias encaminadas a la conservación y protección de los yacimientos de icnitas de dinosaurios de Castilla y León.
- Fomentar acciones dirigidas a la conservación de los yacimientos de fósiles e icnitas de dinosaurios.
- Informar y potenciar entre la sociedad valores de protección de los yacimientos paleontológicos y arqueológicos, y fomentar actitudes de respeto y conservación hacia el patrimonio paleontológico – cultural y natural.

## ESTUDIO (Investigación)

### El CAS investiga en Argentina

---

El Colectivo Arqueológico-Paleontológico Salense (CAS) realizó un viaje de investigación e intercambio científico a Argentina, durante la segunda quincena de julio financiado en gran parte por la Fundación Dinosaurios CyL.

El objetivo fundamental del viaje fue desarrollar su proyecto de investigación con el Museo Ernesto Bachmann, de Villa el Chocón, en la provincia de Neuquén.



En el Museo, las jornadas de trabajo se centraron en el estudio minucioso de vértebras y restos diversos del *Brachytrachelopan mesai*, un dinosaurio saurópodo dicresáurido que puede completar algunos aspectos de la evolución del *Demandasaurus darwini*. También pudieron estudiar el titanosaurio *Chubutisaurus* y el neosurópodo *Tehuelchesaurus*.

Como complemento al objetivo principal del viaje, los componentes del CAS visitaron varios museos de Paleontología y Ciencias Naturales argentinos. En unos casos se trataba de instituciones de largo recorrido, museos centenarios de enorme prestigio como el Museo de Ciencias de La Plata, o el Museo Bernardo Rivadavia, ambos en la provincia de Buenos Aires. En ellos se albergan ejemplares de distintas especies de dinosaurios hallados en Argentina, así como amplias colecciones de seres vivos actuales o fósiles.

En el Museo de La Plata los salenses se dedicaron al estudio de saurópodos, especialmente los dinosaurios *Neuquensaurus* y *Argyrosaurus*, custodiados en sus laboratorios, donde fueron recibidos por el Dr. Alejandro Otero.



El Egidio Ferruglio, de Trelew, en la provincia de Chubut, acogió a los salenses de la mano del doctor José Luis Carballido. En él se analizaron los restos de Brachytrachelopan y Chubutisaurus, también dinosaurios saurópodos.



## DIFUSIÓN (Divulgación y promoción)

### Carnaval 2012

---



Con los talleres “Dino-máscara” y “Dino-antifaz” el Museo de Dinosaurios de Salas de los Infantes y la Fundación Dinosaurios CyL celebramos el Carnaval con niños de hasta 11 años de edad del Colegio Público Fernán Gonzalez de Salas de los Infantes.





## Semana del Museo

---

En 1977, el Consejo Internacional de Museos (ICOM), creó el Día Internacional de los Museos para sensibilizar al público sobre el papel de los museos en el desarrollo de la sociedad. Desde entonces, el evento se beneficia de una popularidad creciente.

El 18 de mayo es el día elegido para celebrar el Día Internacional de los Museos.

El año 2012, el lema elegido por el ICOM fue “Museos en un mundo cambiante. Nuevos retos, nuevas inspiraciones”. Se considera que los museos modernos tienen que luchar para hacer oír sus voces en un contexto de flujo de información intenso, apoyado en la expansión de las nuevas tecnologías. Los museos deben adaptarse a esta nueva situación que cada vez es más familiar para los ciudadanos, que demandan información, participación y espacios de opinión.

Fue ese día donde se impartió la conferencia: “Mirando dientes de dinosaurios y humanos” por María Martinon, responsable del Grupo de Antropología Dental del Centro Nacional de Investigación sobre la Evolución Humana, CENIEH y José Ignacio Canudo, paleontólogo y catedrático de paleontología de la Universidad de Zaragoza





La Paleontóloga María Martinon durante su intervención



El paleontólogo Iñaki Canudo finalizando su conferencia

Taller para escolares del C. P. Fernán González (Salas de los Infantes). **“Las aves: los dinosaurios de hoy”**, por Rufino Fernández, ornitólogo en colaboración con el **Aula de Medio Ambiente de Caja Burgos, el Parque Natural del Cañón de Río Lobos (Soria) y la Consejería de Fomento y Medio Ambiente de la Junta de Castilla y León.**





## Ganadores IX Concurso postales de dinosaurios

---

Coincidiendo con el 18 de mayo Día Internacional de los Museos se falló el premio del **IX Concurso de postales de dinosaurios**.

Por noveno año consecutivo, se volvió a batir el record de postales presentadas al Concurso organizado por el Museo de Dinosaurios de Salas de los Infantes, con la colaboración de la Fundación Dinosaurios CyL la Fundación Aspanias Burgos.

Un total de 585 se presentaron, con una gran calidad tanto técnica como artística.

El jurado formado por cuatro artistas vinculados a la comarca de Salas de los Infantes: **María José Castaño, Rubén Arroyo, Ricardo Elvira y José Montero** concedió los siguientes premios:



1º Premio Categoría A: **Alejandro Herrero Herrero .Covaleda (SORIA)** "El dinosaurio de tres cabezas, tres colas y un abanico".

1º Premio Categoría C: **Marcos Merino Pesquera. Valladolid**

"Dinosaurio en esqueleto "



**Categoría B: Desierto**

**ACCÉSIT categoría A:**



**Tristán Jiménez Colodrón. Soria**

“Paquicefalosaurio”

**Tristán Jiménez Colodrón. Soria**

“Diplodocus comiéndose una flor”

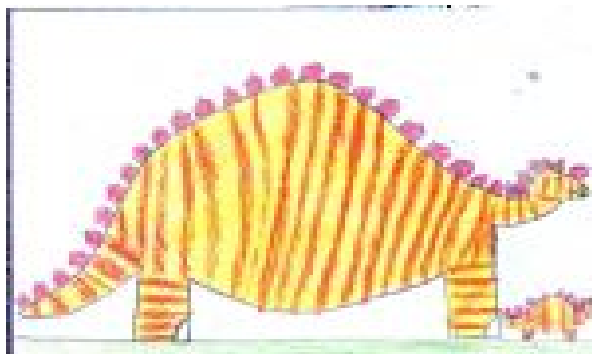
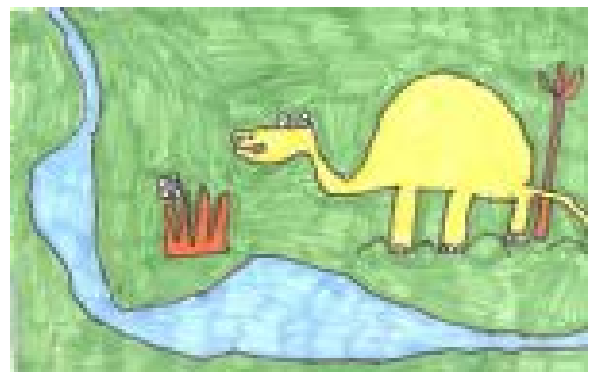

**Laura Pereira Chalco. Madrid**

“¿Mamá, puedo jugar con los dinosaurios?”



**María Carracedo Arnáiz. Burgos**

“Los dinosaurios coloridos”

**Mario San José Benito. Burgos**

“La extinción”



**Asier Marín Pérez. Burgos**

“Los T-Rex atacan en la extinción”

**ACCÉSIT categoría C:**



**Alfredo Miguel León Gutiérrez.  
León**

“Solitario”

## Exposición Concurso de postales en el Museo de Dinosaurios

---

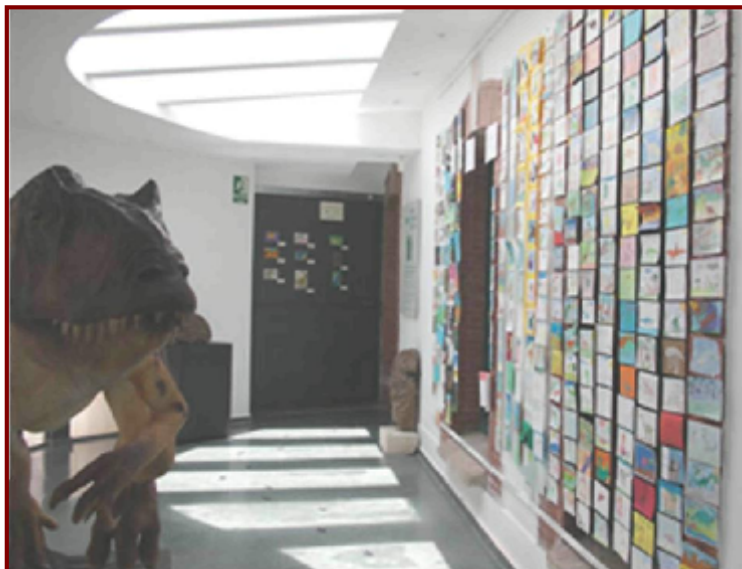

Durante 3 meses estuvieron expuestas las postales del Concurso en el Museo

## IV Concurso internacional de ilustraciones científicas de dinosaurios

---

La Fundación para el Estudio de los Dinosaurios en Castilla y León, dentro de su programa de actividades de divulgación del patrimonio paleontológico de dinosaurios para el 2012, convoca el IV Concurso Internacional de Ilustraciones Científicas sobre dinosaurios.

El concurso lo organiza y financia la Fundación Dinosaurios y cuenta con la colaboración del Museo de Dinosaurios de Salas de los Infantes.

El jurado de la edición de 2012 estuvo compuesto por:

- John Sibbick.** Paleoilustrador inglés.
- **Raúl Martín.** Paleoilustrador español.
- Carlos Papolio.** Paleoilustrador argentino.
- Mark Hallet.** Paleoilustrador norteamericano.
- **Arturo de Miguel.** Paleoilustrador español.
- Octavio Mateus.** Profesor en la Universidad Nueva de Lisboa (FCT\_UNL) e Investigador en Museo de Lourinhã (Portugal).
- Ángel Galobart.** Investigador el IPC (Instituto de Paleontología “Miguel Crusafont”
- **Fidel Torcida Fernández-Baldor.** Director del Museo de Dinosaurios de Salas de los Infantes.



**1º PREMIO:**

**Masiakasaurus knopfleri**

Rodolfo Nogueira Soares Ribeiro

**Brasil**



**2º PREMIO:**

Titanosaurus

Mauricio Alvarez

**Chile**



**3º PREMIO:**

Tethyshadros insularis

Davide Bonadonna

**Italia**

Se presentaron un total de 106 ilustraciones de 10 países distintos.



## Exposición Dinosaurios en el lienzo: “Imágenes de un mundo perdido”

---



Con las ilustraciones presentadas al Concurso internacional de ilustraciones científicas de dinosaurios, se realiza una exposición en el Museo de Dinosaurios de Salas de los Infantes. Fue inaugurada el 6 de octubre.

## Noche Blanca

---

La Noche Blanca es una actividad organizada por el Excmo. Ayto de Burgos ya consolidada en la ciudad. En la edición de 2012, 120 espectáculos y actividades fueron organizadas con miles de participantes.

La Fundación Dinosaurios CyL organizó “El Espolosaurio”. Mil dinosaurios de colores fueron colocados entre los árboles del Paseo del Espolón el 26 de mayo.

Durante más de dos horas, los más pequeños pudieron disfrutar de este taller recortando primero sus dinos preferidos y colgándolos después entre los árboles.







## Semana de la Ciencia

---

Un año más el **Mueo de Dinosaurios de Salas de los Infantes** junto a la **Fundación Dinosaurios CyL** programaron una serie de actividades con motivo de la celebración de la Semana de la Ciencia entre el **8 y el 30 de noviembre**.

Para promover el interés de la sociedad por el trabajo científico y fomentar la comunicación entre ciencia y sociedad y en este caso a los más pequeños, de nuevo nos trasladamos a la Comarca a realizar talleres con los niños en los colegios de las localidades de: **Regumiel de la Sierra, Canicosa de la Sierra, Vilviestre del Pinar y Palacios de la Sierra**



Taller de huellas de dinosaurios



Taller de identificación de fósiles marinos

Niños de 3º a 6º de E.P.O. del Colegio Público Fernán González de Salas de los Infantes estuvieron realizando durante dos días puzzles gigantes de dinosaurios en el Museo.



## Convenio de colaboración Museo del Libro

---

El **Museo del Libro y la Fundación Dinosaurios de Castilla y León** firmaron un convenio de colaboración para potenciar conjuntamente el trabajo de difusión que ambas entidades realizan en sus ámbitos culturales y patrimoniales.

Los Amigos del Museo del Libro Fadrique de Basilea y de la Fundación para el estudio de los Dinosaurios en Castilla y León se beneficiarán de la oferta conjunta para amigos de ambas instituciones. El convenio recoge también que los visitantes del Museo del Libro y del Museo de los Dinosaurios de Salas de los Infantes puedan visitar ambos museos con el pago de la entrada de solo uno de ellos.

El presente convenio abre también la vía de estudio para realización conjunta de proyectos culturales, intercambio de exposiciones, desarrollo de eventos y actividades e intercambio de acciones de difusión.





## Los dinosaurios de Salas de los Infantes en INTUR

---



En INTUR, **Marta Arroyo, Alcaldesa de nuestra ciudad**, hizo una presentación al público asistente a esta importante **Feria internacional** de lo que es el **Museo de Dinosaurios de Salas de los Infantes** y lo que supone para la **comarca**, asimismo, como **Presidenta de la Fundación para el estudio de los dinosaurios en Castilla y León**, explicó lo que supuso el nacimiento de la Fundación para difundir el Museo y el patrimonio paleontológico.

Así comenzó explicando la apertura al público del Museo de Dinosaurios de Salas de los Infantes (Burgos), en septiembre de 2001, que supuso un paso importante en la trayectoria de actividad paleontológica que se desarrollaba en **Salas desde 1975**,

**protagonizada por el Colectivo Arqueológico-Paleontológico Salense, C.A.S.**

También como a principios de **2006 la Junta de Castilla y León reconocía al Museo de Dinosaurios de Salas de los Infantes**, con lo que éste se integraba en la **Red de Museos** de nuestra comunidad autónoma al año siguiente, un paso decisivo para la consolidación del museo.

Desarrolló detenidamente el contenido de sus dos salas, la de **Arqueología y la de Paleontología**.

Una vez finalizada la explicación sobre el **Museo, Arroyo** pasó a hablar de la **Fundación para el Estudio de los Dinosaurios en Castilla y León** y como se constituyó el 20 de enero de 2004 .

Promovida por el **Ayuntamiento de Salas de los Infantes y el Colectivo Arqueológico - Paleontológico Salense (CAS)** y apoyada por **Caja Burgos y Cajacírculo**, y la **Excma. Diputación Provincial de Burgos** apuesta por la colaboración y cooperación con todo tipo de instituciones publicas o privadas y personas que impulsen nuestros proyectos.

Los asistentes pudieron conocer los fines y objetivos de la Fundación Dinosaurios y los proyectos que se están llevando a cabo.

## Torneo de Golf Dinosaurios

---



Diego Perez se ha adjudicado el **VII torneo de Golf "Dinosaurios Salas"** de Acción de Gracias organizado por el Ayuntamiento de Salas de los Infantes y contando con la colaboración del IDJ y el patrocinio de **Quesos Sierra de Lara y Gestión Admarmor**

S.L. y la colaboración de la **Fundación para el estudio de los Dinosaurios en Castilla y León.**

El campeonato en la modalidad de STABLEFORD en categoría femenina fue ganado por **Irene Perdiguero.**

## Escuela de fútbol Fundación Dinosaurios CyL

---



La Escuela Municipal de Fútbol 'Fundación Dinosaurios CyL', de Salas de los Infantes volvió a cosechar grandes éxitos.

Esta escuela de fútbol municipal cuenta con el patrocinador de las dos últimas ediciones **Fundación Dinosaurios CYL** y

con la colaboración del **Instituto Provincial para el Deporte y la Juventud, Instalaciones Alonso, Acoes,,La Caixay Caja Rural de Burgos.** Esta Escuela de fútbol que tiene un carácter comarcal, es bimensual (mayo y junio del 2012) y tiene como fin introducir a los niños en el apasionante mundo del fútbol y a la vez prepararlos para participar en el mayor numero de torneos de fútbol 7 y fútbol que se organizan en los meses de mayo y junio por diferentes provincias de castilla y león (Burgos y Soria).



## I Marcha Demandasaurus. Actividades complementarias

El Excmo. Ayuntamiento de Salas de los Infantes, junto al Instituto Provincial para el Deporte y la Juventud de la Excmo. Diputación de Burgos organizaron el 7 de octubre, la I Marcha de montaña Demandasaurus, está incluida dentro del circuito del Circuito Provincial de Marchas de Montaña.

Esta I Marcha de Montaña “ nace con el propósito de dar a conocer a través del deporte la ciudad de Salas de los Infantes, su gran belleza, tanto paisajística como cultural y como no, la ingente riqueza paleontológica plasmada en el Museo de Dinosaurios.

La I Marcha de montaña Demandasaurus fue un éxito total de participación.

Desde la Fundación Dinosaurios CyL y el Museo, organizamos varias actividades paralelas que también tuvieron mucha afluencia tanto de niños en los talleres que organizamos el domingo por la mañana como de público en general en la **inauguración de la exposición Dinosaurios en el lienzo: Imágenes de un mundo perdido.**

La conferencia organizada por la Fundación e impartida por **José Luis Roscales investigador del CSIC.** Investigar y entender la contaminación global: El océano más cerca de lo que crees, fue un éxito rotundo, a pesar de algún problema técnico que demoró un poco la hora de inicio.





Talleres de puzzles



Talleres de máscaras



Confrencia de José Luis Roscales, investigador del CSIC



Inauguración exposición en el Museo de Dinosaurios



## Concurso Los Dinosaurios y la Navidad

---

En 2012, se celebró el VII Concurso de Tarjetas Navideñas “Los Dinosaurios y la Navidad” promovido por las fundaciones Aspanias Burgos y Dinosaurios de Castilla y León.

El concurso está dirigido a las personas con discapacidad intelectual o del desarrollo de toda España. El propósito es animar y estimular la capacidad creativa de estas personas en el campo del dibujo, relacionando dos mundos en principio distantes: el de los dinosaurios y la navidad.

Se presentaron cerca de 400 tarjetas navideñas procedentes de una veintena de asociaciones de Lugo, Bilbao, A Coruña, Sevilla, Granada, Barcelona, Salamanca, León, Soria, Valladolid, Burgos o La Rioja.

Los ganadores de los primeros premios en las modalidades establecidas fueron:



**1º PREMIO** Sergio López (modalidad individual)

**Asprodema (Nájera, La Rioja)**



**2º PREMIO**

**Javier Díez, “Dinonavidad”.**

**Centro de Formación Ocupacional Puentesauco (Fundación Aspanias Burgos)**



**3º PREMIO**

**Saioa Liñares  
Macías**

**Colegio Público de  
Educación Especial  
CPEE ALADMÍZ  
(APNABI, ).**

**BILBAO**



**MODALIDAD  
GRUPAL**

**1º PREMIO**

**TASUBINSA**

**Unidad Ocupacional  
Especial**

**Arazuri (NAVARRA)**

**(Agustín Díaz de Ilarraza, Jesús Sardina, Pedro González, Pablo Redín,  
Fernando González, Fernando Valencia, Juan Vázquez, José Luis  
Azapren, Javier Rodrigo, Arantza Mendive, Aitziber Beunza, Laura Goñi)**



## I Los dinosaurios y la discapacidad inauguraron la Navidad en El Espolón (Burgos)

---

La instalación de las 400 postales presentadas al Concurso de tarjetas navideñas “Los dinosaurios y la Navidad” tuvo lugar el viernes 21 de diciembre, en los Cuatro Reyes del Paseo del Espolón.

La iniciativa quiso dar la bienvenida a la Navidad “local” de una manera distinta, creativa, y facilitando otras oportunidades de cultura y ocio a las personas con discapacidad intelectual. La intervención en este espacio público se vió complementada con la actuación (villancicos) de las **corales IES Pintor Luis Sáez y Coral Centro Puentesauco (Aspanias)**



## Halloween y los dinosaurios

---

50 niños del Colegio Fernán González de 3º y 4º E.P.O visitaron el Museo de Dinosaurios para celebrar la fiesta de Halloween. Se realizaron talleres de máscaras de calabazas, y una pequeña maqueta con un dino-Halloween.

Durante los talleres siempre los técnicos del Museo les cuentan a los niños las características de los dinosaurios que se hallaron en la comarca de Salas de los Infantes para que los pequeños conozcan el rico patrimonio paleontológico de esta zona.



## Nuevas tecnologías

---



Cada mes, la Fundación elabora un boletín informativo con sus actividades y las últimas noticias relacionadas con los dinosaurios de Salas.

Se envía a Patronos, colaboradores, amigos e instituciones.

Se puede descargar en nuestra web y en el blog.



Web: <http://www.fundaciondinosaurioscyL.com>

La web de la Fundación Dinosaurios recoge todas las actividades y proyectos que llevamos a cabo. Tiene más de 3.000 visitantes únicos mensuales.



Blog Fundación Dinosaurios CyL. Aparte de nuestras noticias y actividades, recogemos otras a veces científicas y más lúdicas, pero siempre relacionadas con el mundo de la paleontología de dinosaurios.

Desde abril de 2010, tenemos también página en Facebook, la cual supera ya los 2.700 amigos.



Desde marzo de 2011, también la Fundación tiene cuenta en twitter, para seguir con uno de sus objetivos principales, la difusión del patrimonio paleontológico de Salas de los Infantes. Se recogen también noticias relacionadas con la paleontología.

## **PROTECCIÓN (conservación)**

La Fundación pretende potenciar entre la sociedad valores de protección y fomentar actitudes de respeto y conservación hacia nuestro patrimonio paleontológico, además de realizar diversas actuaciones que van destinadas a su conservación.



## Programa colabora

---

El Programa Colabora se puso en marcha a finales de 2005 con el fin de canalizar las distintas modalidades de mecenazgo, y a lo largo de 2006 se han ido sumando, tanto ciudadanos como empresas que apuestan por los proyectos de la F. Dinosaurios. Pone a disposición de todos diversas formas de colaboración:

**Amigo:** Aportación anual: 25 € Amigos menores de 25 años: 20 €

Beneficios y Ventajas: Entrada gratuita al Museo para el titular y un acompañante. Carné de Amigo de la Fundación. Invitación a las inauguraciones o visitas preinauguración a las Exposiciones del Museo. Invitación a las conferencias del Museo y de la Fundación. Información sobre las actividades organizadas por la Fundación. Descuentos: 25% en los catálogos editados por la Fundación, 10% en otras publicaciones y en otros artículos de la Tienda del Museo y descuento en el precio de actividades (cursos, conciertos, excursiones, etc.).

**Amigo Protector:** Aportación anual: 150 a 1500 €

Beneficios y Ventajas: Carné de "Amigo protector" para la persona designada por la empresa o entidad. 5 invitaciones al año utilizables para otras personas para conocer el Museo. Reconocimiento de esta colaboración en las publicaciones, así como en la memoria y en la difusión publicitaria anual de los actos de la Fundación. Prioridad en la utilización de los espacios del Museo para celebrar recepciones especiales o visitas privada que deber contar con la oportuna autorización del Ayuntamiento de Salas de los Infantes. Invitación a las inauguraciones o visitas preinauguración a las Exposiciones del Museo. Invitación a las conferencias del Museo y de la Fundación. Información sobre las actividades organizadas por la Fundación. Catálogos de la Fundación gratuitos. **Descuentos:** 20% descuentos en la Tienda del Museo, 10% en otras publicaciones, descuento en el precio de actividades (cursos, conciertos, excursiones, etc.)

**Amigo de Honor:** Aportación: a partir de 1500 € en adelante.

Beneficios y Ventajas: Reconocimiento de esta colaboración en una placa. 15 invitaciones al año utilizables para otras personas para conocer el Museo. Reconocimiento de esta colaboración en las publicaciones, así como en la memoria y en la difusión publicitaria anual de los actos de la Fundación. Prioridad en la utilización de los espacios del Museo, para celebrar recepciones especiales o visitas privadas, que deber contar con la oportuna autorización del Ministerio de Educación, Cultura y Deporte. Invitación a las inauguraciones o visitas preinauguración a las Exposiciones del Museo. Invitación a las conferencias del Museo y de la Fundación. Información sobre las actividades organizadas por Fundación. Catálogos de la Fundación gratuitos. Descuentos: 30% descuentos en la Tienda del Museo, 10% en otras publicaciones, descuento en el precio de actividades (cursos, conciertos, excursiones, etc.).

**Empresa Patrono:** entrarían a forma parte del Patronato de la Fundación, las personas jurídicas que se comprometan a entregar una aportación económica anual de 20000 € durante 5 años.

Beneficios y ventajas: Manifiestar la categoría de Empresa Patrono de la Fundación, difundíendola por si misma y a través de la difusión efectuada por la propia fundación. Formar parte del Patronato de la Fundación, máximo órgano de gobierno, representación y administración de la misma al que corresponde cumplir los fines fundacionales. Ejercer la alta inspección, vigilancia y orientación de la labor de la Fundación y formular los planes de gestión y programas periódicos de actuación de la misma. Reconocimiento social por su mecenazgo e identificación empresarial con un proyecto de investigación científica y humanística, con una gran proyección nacional e internacional y con un gran potencial cara al futuro. Prioridad en la utilización de los espacios del Museo para celebrar recepciones especiales o visitas privadas, que deberán contar con el consentimiento del Ayuntamiento de Salas de los Infantes. Reconocimiento de esta colaboración en las publicaciones, así como en la memoria y en la difusión publicitaria. Utilización selectiva de la imagen corporativa de la Fundación para el Estudio de los Dinosaurios en Castilla y León junto con la de la empresa. Presencia del Patrono en los actos, conferencias, congresos, exposiciones, etc. que la Fundación organice, en los que sea requerida y ante los medios de comunicación por la firma de los convenios de colaboración y contratos de sponsorización celebrados con otras empresas. Organización de actos de comunicación de la empresa vinculados a las actividades de la Fundación, obteniendo respaldo de ésta. Visitas programadas de empresas al Museo y a los yacimientos. Reserva de exclusividad para evitar la incorporación como patrocinadores del mismo sector. Solicitar que alguna de las reuniones del Patronato se celebren en la sede de la empresa fundadora. Acuerdo con la Fundación para establecer ventajas personalizadas para la empresa. La Fundación le facilitará la certificación acreditativa de sus aportaciones con el fin de que pueda disfrutar de incentivos fiscales, según los establecidos por la Ley 49/2002 de 23 de diciembre, del régimen fiscal y las entidades sin fines lucrativos y de los incentivos fiscales al mecenazgo.

**Empresa Asociada:** adquieren la condición de Empresa Asociada , aquellas que aporten la cantidad de 10000 € durante 3 años.

Beneficios y ventajas: Manifiestar la categoría de Empresa Asociada de la Fundación, difundíendola por si misma y a través de la difusión efectuada por la propia fundación. Reconocimiento social por su mecenazgo e identificación empresarial con un proyecto de investigación científica y humanística, con una gran proyección nacional e internacional y con un gran potencial cara al futuro. Ser convocada a todos los actos institucionales de especial relevancia que programe la Fundación. Utilización selectiva de la imagen corporativa de la Fundación para el Estudio de los Dinosaurios en Castilla y León junto con la de la empresa. Organización de actos de comunicación de la empresa vinculados a las actividades de la Fundación, obteniendo respaldo de ésta. Visitas programadas de empresas al Museo y a los yacimientos. Acuerdo con la



Fundación para establecer ventajas personalizadas para la empresa. La Fundación le facilitará la certificación acreditativa de sus aportaciones con el fin de que pueda disfrutar de incentivos fiscales, según los establecidos por la Ley 49/2002 de 23 de diciembre, del régimen fiscal y las entidades sin fines lucrativos y de los incentivos fiscales al mecenazgo.

**Empresa Colaboradora:** Colaboración en actividades puntuales dentro del programa de actuaciones de la Fundación. Ésta realizará un convenio con la Empresa Colaboradora en el que determinará la cuantía de la aportación y la actividad o programa concreto a cuya financiación se dirigirá la ayuda.

Beneficios y ventajas: La Fundación para el Estudio de los Dinosaurios en Castilla y León difundirá públicamente la participación del colaborador en actividad financiada. Firma del convenio de colaboración ante los medios de comunicación en un lugar pactado

con anterioridad por ambas partes. Publicación de folletos explicativos, catálogos, etc. de la actividad o actividades en la cual ha colaborado. Visitas guiadas al Museo y a los yacimientos para los directivos y trabajadores de la empresa. La Fundación le facilitará la certificación acreditativa de sus aportaciones con el fin de que pueda disfrutar de incentivos fiscales, según los establecidos por la Ley 49/2002 de 23 de diciembre, del régimen fiscal y las entidades sin fines lucrativos y de los incentivos fiscales al mecenazgo.

**Proveedor Oficial:** la aportación en especie del Proveedor Oficial estaría valorada a partir de 3000 € en adelante, materializada en bienes y/o servicios del ramo de la actividad de la empresa, para actividades concretas en materia de patrimonio.

Beneficios y ventajas: Las personas o empresa proveedor oficial de la Fundación para el Estudio de los Dinosaurios en Castilla y León tienen derecho a incorporar su signo distintivo en todos los productos que regale o en el servicio que preste. La Fundación hará constar en sus publicaciones de difusión las donaciones efectuadas por sus proveedores oficiales. Podrán hacer mención especial en su publicidad y productos de "Proveedor Oficial de la Fundación para el Estudio de los Dinosaurios en Castilla y León". La Fundación le facilitará la certificación acreditativa de sus aportaciones con el fin de que pueda disfrutar de incentivos fiscales, según los establecidos por la Ley 49/2002 de 23 de diciembre, del régimen fiscal y las entidades sin fines lucrativos y de los incentivos fiscales al mecenazgo.

## Dossier de prensa 2012

### Dossier de prensa del 1 de enero al 31 de diciembre de 2012 Fundación Dinosaurios CyL

FUENTE	TITULAR
El Correo de Burgos	La Fundación Dinosaurios mantiene su apoyo a las actividades del CAS
El Economista.es	Un estudio paleobotánico cuestiona el clima de hace 130 millones de años
La Información.com	Un estudio paleobotánico cuestiona el clima de hace 130 millones de años
Atlantico.net	Un estudio duda del clima de hace 130 millones de años
Diario de Burgos	Exportando fósiles
Diario de Burgos	El iguanodon tiene hambre
El Correo de Burgos	Rabanera del Pinar apoyará la obra del Museo regional de Dinosaurios
El Mundo	Nuevas huellas de dinosaurio terópodo descubiertas en Salas de los Infantes
ABC	Descubren huellas de dinosaurios que permitirán profundizar en su estudio
Europapress	Un geólogo de la USAL lidera un estudio sobre huellas de dinosaurio
La Información.com	Un geólogo de la USAL lidera un estudio sobre "el mejor" registro de huellas de dinosaurio de la Península en Burgos
El Correo de Burgos	Un burgalés describe la formación de las huellas de Costalomo
El Norte de Castilla	Un estudio de la USAL difunde la riqueza del yacimiento de Costalomo
noticiasterra	Un geólogo de la USAL lidera un estudio sobre "el mejor" registro de huellas de dinosaurio de la Península en Burgos
Diario de Burgos	Dime qué comes y dónde vives
Diario de Burgos	Costalomo, las huellas que sorprenden al mundo
Diario de Burgos	El PSOE vuelve a exigir un nuevo museo de los dinosaurios en Salas
Diario de Burgos	Geólogos describen el proceso de formación de las huellas tridimensionales de dinosaurios
La Voz de los Pina res	Disfruta del Carnaval en el Museo de Dinosaurios de Salas de los Infantes
Diario de Burgos	El Museo de los Dinosaurios organiza el martes talleres de máscaras
DYCT	La Fundación Dinosaurios convoca el IV Concurso Internacional de Ilustraciones científicas de dinosaurios
La Voz de los Pina res	Las imágenes se premian en el Museo de Dinosaurios
Diario de Burgos	Torcida lee mañana su tesis sobre "Demandasaurus darwini" burgalés
Diario de Burgos	IV Concurso ilustraciones científicas
El Correo de Burgos	Torcida "cum laude" por su tesis sobre el Demandasaurus darwini
Diario de Burgos	El Demandasaurus se doctora
El Correo de Burgos	Torcida se plantea publicar su tesis
Diario de Burgos	Protegen y consolidan el yacimiento de icnitas de Quintanilla de las Viñas
El Correo de Burgos	Convocado el IV Concurso Internacional de Ilustraciones Científicas
Diario de Burgos	9º Concurso de Ilustraciones del Museo de los Dinosaurios
Diario de Burgos	¿Para qué sirve la Geología?
Radio Arlanzón	Los ciudadanos llamados a convertirse en geólogos por un día en "Geología 2012"
MasSalamanca	Castilla y León celebra el Geología con diversas excursiones gratuitas
El Correo de Burgos	Geología 2012 enseña como reconocer las clases de rocas
El Correo de Burgos	El concurso de postales de Salas recibe 600 trabajos
El Correo de Burgos	El Museo de los Dinosaurios ofrece una charla de dientes
Diario de Burgos	El brasileño Rodolfo Nogueira gana el Concurso de Ilustraciones
Diario de Burgos	El Pleno exige a la Junta partidas para los proyectos comprometidos
El Correo de Burgos	Trabajar con los dinosaurios
El Correo de Burgos	Un paisaje vegetal en la Sierra de la Demanda para los dinosaurios de Burgos

El Correo de Burgos	La Fundación Dinosaurios cierra el circuito
El Correo de Burgos	Prácticas entre huesos y fósiles
El Correo de Burgos	El CAS de Salas participa en Argentina en un programa de investigación
El Correo de Burgos	Salas y Buenos Aires se unen en el Centro Buralés de la ciudad porteña
Radio Arlanzón	Salas de los Infantes desarrolla un proyecto Hispano-Argentino de Investigación sobre dinosaurios
Radio Arlanzón	Continúa parado el proyecto del nuevo Museo de Dinosaurios de Salas de los Infantes
Diario de Burgos	El CAS aporta su ciencia para describir una nueva especie
Radio Arlanzón	Un libro norteamericano sobre dinosaurio recoge información sobre los hallazgos de la Sierra de la Demanda
El Correo de Burgos	Los dinosaurios burgaleses cruzan el atlántico
El Correo de Burgos	Entre el papel y los fósiles de dinosaurios
Diario de Burgos	La historia de los dinosaurios y del libro se difundirán juntas
Diario de Burgos	La historia de los dinosaurios y del libro se difundirán juntas
El Correo de Burgos	El Museo del libro y la Fundación para el estudio de los Dinosaurios de Salas unen fuerzas
Radio Arlanzón	El Museo del Libro Fadrigue de Basilea y la Fundación para el estudio de los Dinosaurios en Castilla y León sellan su colaboración
El Correo de Burgos	Talleres de paleontología para los escolares de la Sierra
Diario de Burgos	Entrada gratis hasta el viernes para visitar el Museo de los Dinosaurios
El Norte de Castilla	El Museo del Libro Fadrigue de Basilea y la Fundación para el estudio de los Dinosaurios en Castilla y León unen a sus amigos
Radio Arlanzón	Descubierta una nueva especie de tortuga fósil contemporánea de los dinosaurios de Salas de los Infantes
Diario de Burgos	Convocada la VII edición del concurso de tarjetas navideñas
Diario de Burgos	El Museo de Dinosaurios en Intur
El Correo de Burgos	Describen una nueva especie de tortuga coetánea de los dinosaurios
Diario Vasco	Describen en Burgos una nueva especie contemporánea de dinosaurios
Diario de Burgos	Fondos para una nueva especie
Diario de Burgos	El caparazón de una tortuga del Museo de Dinosaurios permite identificar una nueva especie
Ideal	Describen en Burgos una ueva especie contemporánea de dinosaurios
Diario de Burgos	Hasta el día 11 está abierto el plazo para participar en el concurso de postales navideñas
Diario de Burgos	Larachelus morla, una tortuga única
Noticias.com	El acuarelista José Marticorena, jurado del VII Concurso Nacional de Tarjetas Navideñas "Los Dinosaurios y la Navidad"
Que.es	El acuarelista José Marticorena, jurado del VII Concurso Nacional de Tarjetas Navideñas "Los Dinosaurios y la Navidad"

## Memoria económica

Balance de PYMESFL al cierre del ejercicio

2012

Entidad:

FUNDACION PARA EL ESTUDIO DE LOS DINOSAURIOS EN CASTILLA Y LEON

ACTIVO		2012	2011
<b>A) ACTIVO NO CORRIENTE</b>	NOTAS de la MEMORIA	722,36	1.040,00
I. Inmovilizado intangible.			
II. Bienes del Patrimonio Histórico.			
III. Inmovilizado material.		722,36	1.040,00
IV. Inversiones inmobiliarias.			
V. Inversiones en entidades del grupo y asociadas a largo plazo.			
VI. Inversiones financieras a largo plazo.			
VII. Activos por Impuesto diferido.			
<b>B) ACTIVO CORRIENTE</b>		15.324,56	6.625,12
I. Existencias.			
II. Usuarios y otros deudores de la actividad propia.			
III. Deudores comerciales y otras cuentas a cobrar		591,02	1.991,64
IV. Inversiones en entidades del grupo y asoci. a corto plazo.			
V. Inversiones financieras a corto plazo.			
VI. Periodificaciones a corto plazo.			
VII. Efectivo y otros activos líquidos equivalentes.		14.733,54	4.633,48
<b>TOTAL ACTIVO (A + B)</b>		16.046,92	7.665,12

Entidad:

FUNDACION PARA EL ESTUDIO DE LOS DINOSAURIOS EN CASTILLA Y LEON

PATRIMONIO NETO Y PASIVO		2012	2011
<b>A) PATRIMONIO NETO</b>	NOTAS de la MEMORIA	9.372,11	1.259,64
<b>A-1) Fondos propios.</b>		9.372,11	1.259,64
<b>I. Dotación fundacional/Fondo social</b>		30.000,00	30.000,00
1. Dotación fundacional/Fondo social.		30.000,00	30.000,00
2. (Dotación fundacional no exigida)			
<b>II. Reservas.</b>		20.576,49	20.576,49
<b>III. Excedentes de ejercicios anteriores.</b>		-49.316,85	-42.040,92
<b>IV. Excedentes del ejercicio.</b>		8.112,47	-7.275,93
<b>A-2) Subvenciones, donaciones y legados recibidos.</b>			
<b>B) PASIVO NO CORRIENTE</b>		0,00	0,00
<b>I. Provisiones a largo plazo.</b>			
<b>II Deudas a largo plazo.</b>		0,00	0,00
1. Deudas con entidades de crédito.			
2. Acreedores por arrendamiento financiero.			
3. Otras deudas a largo plazo.			
<b>III. Deudas con entidades del grupo y asociadas a largo plazo.</b>			
<b>IV. Pasivos por impuesto diferido.</b>			
<b>V. Periodificaciones a largo plazo.</b>			
<b>C) PASIVO CORRIENTE</b>		6.674,81	6.405,48
<b>I. Provisiones a corto plazo.</b>			
<b>II. Deudas a corto plazo.</b>		2.857,98	1.228,59
1. Deudas con entidades de crédito.			
2. Acreedores por arrendamiento financiero.			
3. Otras deudas a corto plazo.		2.857,98	1.228,59
<b>III. Deudas con entidades del grupo y asoc. a corto plazo.</b>			
<b>IV. Beneficiarios- Acreedores.</b>			
<b>V. Acreedores comerciales y otras cuentas a pagar.</b>		3.816,83	5.176,89
1. Proveedores.		467,38	1.124,07
2. Otros acreedores.		3.349,45	4.052,82
<b>VI. Periodificaciones a corto plazo.</b>			
<b>TOTAL PATRIMONIO NETO Y PASIVO (A + B + C)</b>		16.046,92	7.665,12



**Cuenta de resultados de PYMESFL correspondiente al ejercicio terminado el día 31 de diciembre de 2012**

<b>Entidad:</b>
FUNDACION PARA EL ESTUDIO DE LOS DINOSAURIOS EN CASTILLA Y LEON

	NOTA	(Gastos con signo )	
		2012	2011
<b>A) Excedente del ejercicio</b>			
<b>1. Ingresos de la actividad propia.</b>		<b>44.920,00</b>	<b>36.452,66</b>
a) Cuotas de asociados y afiliados.			
b) Aportaciones de usuarios			762,66
c) Ingresos de promociones, patrocinadores y colaboraciones.		44.920,00	34.870,00
d) Subvenciones, donaciones y legados imputados al excedente del ejercicio .			820,00
e) Reintegro de ayudas y asignaciones.			
<b>2. Ventas y otros ingresos de la actividad mercantil</b>			
<b>3. Gastos por ayudas y otros.</b>		<b>-315,10</b>	<b>-806,38</b>
a) Ayudas monetarias.		-72,00	-806,38
b) Ayudas no monetarias.			
c) Gastos por colaboraciones y del órgano de gobierno.		-243,10	
d) Reintegro de subvenciones, donaciones y legados.			
<b>4. Variación de existencias de productos terminados y en curso de fabricación.</b>			
<b>5. Trabajos realizados por la entidad para su activo.</b>			
<b>6. Aprovisionamientos.</b>		<b>-967,94</b>	<b>-4.010,34</b>
<b>7. Otros ingresos de la actividad.</b>			
<b>8. Gastos de personal.</b>		<b>-29.838,78</b>	<b>-28.993,23</b>
<b>9. Otros gastos de la actividad.</b>		<b>-5.368,59</b>	<b>-9.631,56</b>
<b>10. Amortización del inmovilizado.</b>		<b>-317,64</b>	<b>-277,54</b>
<b>11. Subvenciones, donaciones y legados de capital traspasados al excedente del ejercicio.</b>			
<b>12. Excesos de provisiones.</b>			
<b>13. Deterioro y resultado por enajenaciones del inmovilizado.</b>			
<b>A.1) EXCEDENTE DE LA ACTIVIDAD (1+2+3+4+5+6+7+8+9+10+11+12+13)</b>		<b>8.111,95</b>	<b>-7.266,39</b>
<b>14. Ingresos financieros.</b>		<b>0,52</b>	<b>1,17</b>
<b>15. Gastos financieros.</b>			<b>-10,71</b>
<b>16. Variación de valor razonable en instrumentos financieros.</b>			
<b>17. Diferencias de cambio.</b>			
<b>18. Deterioro y resultado por enajenaciones de instrumentos financieros.</b>			
<b>A.2) EXCEDENTE DE LAS OPERACIONES FINANCIERAS (14+15+16+17+18)</b>		<b>0,52</b>	<b>-9,54</b>
<b>A.3) EXCEDENTE ANTES DE IMPUESTOS (A.1+A.2)</b>		<b>8.112,47</b>	<b>-7.275,93</b>
<b>19. Impuestos sobre beneficios.</b>			
<b>A.4) Variación de patrimonio neto reconocida en el excedente del ejercicio (A.3+18)</b>		<b>8.112,47</b>	<b>-7.275,93</b>

Cuenta de resultados de PYMESFL correspondiente al ejercicio terminado el día 31 de diciembre de 2012

Entidad:
FUNDACION PARA EL ESTUDIO DE LOS DINOSAURIOS EN CASTILLA Y LEON

	NOTA	(Gastos con signo )	
		2012	2011
<b>B) Ingresos y gastos imputados directamente al patrimonio neto</b>			
1. Subvenciones recibidas			
2. Donaciones y legados recibidos			
3. Otros ingresos y gastos			
4. Efecto impositivo			
<b>B.1) Variación de patrimonio neto por ingresos y gastos reconocidos directamente en el patrimonio neto (1+2+3+4)</b>		<b>0,00</b>	<b>0,00</b>
<b>C) Reclasificaciones al excedente del ejercicio</b>			
1. Subvenciones recibidas			
2. Donaciones y legados recibidos			
3. Otros ingresos y gastos			
4. Efecto impositivo			
<b>C.1) Variación de patrimonio neto por reclasificaciones al excedente del ejercicio (1+2+3+4)</b>		<b>0,00</b>	<b>0,00</b>
<b>D) Variaciones de patrimonio neto por ingresos y gastos imputados directamente al patrimonio neto (B.1+C.1)</b>		<b>0,00</b>	<b>0,00</b>
<b>E) Ajustes por cambio de criterio</b>			
<b>F) Ajustes por errores</b>			
<b>G) Variaciones en la dotación fundacional</b>			
<b>H) Otras variaciones</b>			
<b>I) RESULTADO TOTAL, VARIACION DEL PATRIMONIO NETO EN EL EJERCICIO (A.4+D+E+F+G+H)</b>		<b>8.112,47</b>	<b>-7.275,93</b>

# AGRADECIMIENTOS

Agradecemos a las siguientes personas e instituciones que nos han ofrecido su colaboración

Asociación de Comerciantes y Empresarios de Salas (ACOES)  
Adolfo Cuétara  
AGALSA, Sierra de la Demanda  
Alberto Jiménez Vela  
Angel Galobart  
Arlanza Terrazas  
Arturo de Miguel  
Asociación Amas de Casa Doña Sancha  
Asociación Española de Fundaciones (A.E.F.)  
Asociación de Libreros de Burgos  
Asociación Tierra de Lara  
Aula de Medio Ambiente de Caja Burgos  
Ayuntamiento de Salas de los Infantes  
Ayuntamiento de Lepe (Huelva)  
Banda Municipal Alfoz de Lara  
Barceló Viajes  
Belinda Guerrero Izquierdo  
Biblioteca Municipal de Salas de los Infantes  
Caja de Burgos  
Cajacírculo  
Cámara de Comercio de Burgos  
Canal 54  
Carlos Papolio  
Carmelo de Pablo Serrano  
Centro de Profesores y Recursos de Lorca (CPR)  
Ciclos Contreras  
CIT Sierra de la Demanda  
Club Autocid Ford  
Club de Golf de Salas de los Infantes  
Colectivo Arqueológico – Paleontológico de Salas de los Infantes  
Colegio Público de Fernán González de Salas de los Infantes  
Colegio Público de Canicosa de la Sierra  
Colegio Público de Palacios de la Sierra  
Colegio Público de Regumiel de la Sierra  
Colegio Público de Vilviestre del Pinar  
Comandancia Militar de Burgos, Santander y Soria  
Consejería de Cultura y Turismo de la Junta CyL  
Consejería de Fomento y Medio Ambiente de la Junta CyL  
Consejo Autonómico de Fundaciones de CyL  
Construcciones Juamba S.L.  
Coral IES Pintor Luis Sáez

Coral Centro Puentesaúco  
Dinocyl  
Dinokinetics  
Diputación Provincial de Burgos  
Dirección General de Universidades e Investigación (Consejería de Educación de la Comunidad de Madrid)  
Dulzaineros de Salas de los Infantes  
División Mecanizada Brunete nº 1  
Eloisa Contreras Rodríguez  
Escuela Municipal de Música de Salas de los Infantes  
ESR Fundación Cristóbal Gabarrón  
Eva María Marcos  
FECYT (Fundación Española para la Ciencia y Tecnología)  
Federación de Empresarios de Comercio de Burgos (FEC)  
Fernando Arroyo Ortega  
FCC Construcción, S.A.  
Fidel Torcida Fernández-Báldor  
Floristería Castilla  
Ford Autocid Burgos  
Foro Solidario Caja Burgos  
Fundación Aspanias Burgos  
Fundación Dinópolis  
Fundación Universidades de Castilla y León  
Fundación UBU  
Grupo Julián  
Jamones El Pelayo S.L.  
Javier Cámara Urien  
José Carlos García Ramos  
José Ignacio Ruiz Omeñaca  
José Montero  
Juana María Torcida Fdez-Báldor  
Juan Carlos Cabrito Herrera  
Honda G.C.M  
Hostal Las Nubes  
Ibai Grijalva Marín  
IMC Ayuntamiento de Burgos  
Interferencias Arquitectura  
John Sibbik  
José Luis Roscales  
José Ignacio Canudo  
La Caixa  
Librería Estudio  
Librería Tivovivo  
Librería Hijos de Santiago Rodriguez  
Librería del Espolón  
Librería Lyda  
Librería Luz y Vida  
Librería Momo  
Librería Museo de la Evolución  
Luis Ángel Izquierdo Montero  
Mahou-San Miguel  
María Molinero  
Mari Cruz Pérez Martínez  
Mark Hallet  
Mauricio Antón



Miguel Angel Blanco Tablado  
Mikel Nebreda  
Museo Cristóbal Gabarrón  
Museo de Dinosaurios de Salas de los Infantes  
Museo del Libro Fadrique de Basilea  
Museo Numantino de Soria  
Octavio Mateus  
Parque Natural del Cañón de Río Lobos (Soria)  
Producciones Salas S.L.  
Promecal (Diario de Burgos, Canal 8y9 Castilla y León y Onda Cero)  
Pub El Pozo  
Pub Tilo's  
Raúl Martín  
Raúl Vicario Palacios  
Red Eléctrica de España  
Repsol Butano YPF  
Ricardo Elvira  
Roberto Serrano López  
Rubén Arroyo  
Rubén Contreras Izquierdo  
Salvador Domingo Mena  
Sergio Urien Montero  
Soraya Martínez Martín  
Taller Mecánico Roscales Martínez  
Talleres Joangar  
Universidad Autónoma de Madrid  
Universidad de Burgos  
Universidad de Salamanca  
Universidad de Zaragoza  
Urémovil Mitsubishi Motors  
VB Imagen y Comunicación  
Víctor Urien Montero  
Voluntarios Noche Blanca 2013

**Fundación para el Estudio de los Dinosaurios en Castilla y León**

Telf. +34 947 39 70 01/ Móvil. +34-609-560-479

Salas de los Infantes – Burgos

[info@fundaciondinosaurioscyl.com](mailto:info@fundaciondinosaurioscyl.com)

[www.fundaciondinosaurioscyl.com](http://www.fundaciondinosaurioscyl.com)