

La Junta de Castilla y León, por fin, ha dado un paso proporcionado al tamaño de los dinosaurios tras comprometerse a incluir en los próximos presupuestos la primera partida para el futuro museo regional, que se ubicará en Salas.

Un paso de gigante

CRISTINA S. ULLOA VILVIESTRE

La Junta de Castilla y León ha marcado un paso similar al que dieron los gigantes pobladores hace 120 millones de años en la comarca de Salas de los Infantes. Con motivo de las IV Jornadas Internacionales sobre Paleontología de Dinosaurios en Salas de los Infantes el delegado del Gobierno autonómico en Burgos, Jaime Mateu, anunció que el nuevo museo regional de dinosaurios "será una realidad" en la presente legislatura.

El museo actuará como foco de atracción de visitantes y turistas, un logro que revertirá en cada uno de los pueblos de Pinares.

El alcalde de Salas baraja tres distintas ubicaciones para ubicar el futuro museo de ámbito regional

La Fundación para el estudio de los Dinosaurios de Castilla y León para la próxima creación del museo regional, tanto por su labor científica como por su potencial turístico", confirmó Mateu a La Voz este pasado miércoles.

La inversión que sufrague la redacción del proyecto y su posterior ejecución será plurianual, si bien, el delegado aseguró que los próximos presupuestos regionales reflejarán una primera partida para la redacción de este ambicioso centro.

La reacción ante esta buena noticia no se ha hecho esperar. La implantación de un museo de ámbito regional será un revulsivo socioeconómico para toda la comarca, y, ante todo, dará continuidad a la labor emprendida por el actual museo local del municipio. Así, permitirá la recuperación, mantenimiento y puesta en valor del importante legado paleontológico que brindaron los dinosaurios en la comarca, parte de él aún sin investigar por falta de apoyos.

"Los yacimientos e icnitas están levantando gran interés entre la población, y, en la comarca tenemos mucho potencial que ofrecer. Sin duda, el futuro museo será determinante en el desarrollo económico de la zona", expone Fernando Castaño, alcalde del Ayuntamiento de Salas, principal patrocinador del actual Museo de los Dinosaurios.

Además, Castaño defiende que el proyecto regional permitirá "reactivar" y potenciar la divulgación de tres conjuntos de huellas paleontológicas en los yacimientos de Costalomo [Salas-Castrillo de la Reina], La Pedraja y El Frontal [Regumiel de la Sierra], un proyecto por el que apostó la Dirección General de Patrimonio y Bienes Culturales de la Junta pero que todavía no ha dado los frutos esperados.

Además, y en consonancia con el deseo expresado por Jaime Mateu, el alcalde de Salas asegura que el proyecto de un museo regional será un recurso de gran valor de cara a la próxima candidatura Icnitas de Dinosaurio de la Península Ibérica (IDOI) a Patrimonio de la Humanidad de la Unesco.

TURISMO. Entre todos los sectores económicos, el más beneficiado será el de servicios, y, en especial el hosteler. Casas rurales, restaurantes, hostales... deberán adaptarse para acoger a miles de visitantes cada mes. El presidente de la Asociación de Comerciantes de Salas de los Infantes (ACDES), Álvaro Contreras, vaticina este proyecto como "una locomotora para el turismo", un foco de atracción



Un ejemplar de dinosaurio, a la entrada de Salas de los Infantes, sirve de reclamo del Museo de Dinosaurios de la ciudad.

que mejorará "cuantitativa y cualitativamente" el número de turistas.

"Los visitantes van a venir puntualmente al museo regional pero van a conocer toda la zona de la Sierra de la Demanda", asegura. Por eso, dice, la comarca necesitará una buena estrategia de marketing para "vender

los puntos fuertes de la zona y marcar una diferenciación clara con respecto a otras comarcas.

"Por su parte —continúa Contreras— los hosteleros tendrán que perfeccionar infraestructuras y servicio". Una opinión que también comparte el responsable de la caseta de Turismo de Salas, Raúl Fernández y

el gerente de la Fundación para el estudio de los Dinosaurios de Castilla y León, Isabel Pinto. La responsable de esta Fundación advierte que si bien el proyecto del futuro museo aún no está definido, el departamento de Patrimonio Histórico de Castilla de la



DIARIO DE LOS DINOSAURIOS/LUIS MENA

Una referencia en la región

El Museo de Dinosaurios de Salas de los Infantes abrió sus puertas en septiembre de 2001. Desde entonces, y gracias a su labor divulgativa y científica se ha ido consolidando en la región hasta convertirse en un claro referente nacional e internacional. El centro, financiado por el Ayuntamiento de Salas en colaboración con Caja Círculo y Caja de Burgos, organiza actividades didácticas enfocadas al público escolar, exposiciones temporales (fuera y dentro de la Comunidad) y colabora en las excavaciones de dinosaurios que organiza cada verano el Colectivo Arqueológico y Paleontológico Salense (CAS). Asimismo, coordina las jornadas científicas sobre paleontología y dispone de un taller de restauración que se encarga de preparar y consolidar los huesos de dinosaurios para su posterior estudio, y, en su caso exposición en el museo. Sin embargo, debido a las limitadas dimensiones del museo, los responsables se han visto obligados a ofrecer fuera del museo los talleres didácticos infantiles y sus seminarios de carácter internacional, situación que se resolverá con el nuevo museo regional.

El actual museo, sufragado en su mayoría por aportaciones del Ayuntamiento de Salas, se ha quedado pequeño. Necesitamos un espacio mucho mayor que cubra las necesidades actuales y las futuras, porque prevemos que un centro de ámbito regional va a tener mucha afluencia de público. De momento, es importante contar con una sala de exposiciones en la que se pueda mostrar la gran parte de nuestros hallazgos, ya que la mayoría, en la actualidad, están almacenados por falta de sitio. Debe tener un espacio dedicado a la investigación, con una biblioteca, taller de restauración... y otra sala donde celebrar talleres didácticos, proyectar audiovisuales y acoger las comunicaciones de nuestras Jornadas Paleontológicas, que hasta el momento se han realizado en dependencias ajenas al Museo de Dinosaurios.

—¿Piensa que el futuro centro regional ayudará a la labor científica de los miembros del CAS?

—Hay una cosa evidente: inversión es igual a resultado. Si se destinan medios para equipar los talleres del museo y para sufragar los trabajos tanto del equipo científico co-

mo del CAS, que lleva más de 30 años excavando en la zona, la labor científica irá a más. La Fundación para el Estudio de los Dinosaurios de Castilla y León, que gestiona nuestro museo, promueve la divulgación de los hallazgos y de los estudios y ese también será uno de nuestros objetivos. Para mí, el atractivo de este proyecto es recuperar el patrimonio paleontológico, poner en valor los yacimientos, divulgarlos.



DIARIO DE LOS DINOSAURIOS/LUIS MENA

Junta emprendió un plan director de Dinosaurios de Castilla y León: icnitas y fósiles dentro del Plan Pahis 2004-2012 en el que se expusieron las principales necesidades y potenciales del legado arqueológico y paleontológico de la comarca de Salas. "Se trata de un plan para la gestión integral de restos patrimoniales que prevé la creación de un órgano unificado de coordinación entre la Junta, la Diputación de Soria (que patrocina el Aula Paleontológica de Villar del Río) y nuestra Fundación", explica Pinto.

En su opinión, el museo regional complementará a otros centros de carácter divulgativo como el Museo de la Evolución Humana o Atapuerca y será un "impulso notable" para las icnitas de Regumiel o de Villar del Río.

En cuanto a la ubicación del próximo edificio, el Ayuntamiento de Salas de los Infantes, de momento, sólo revela que baraja tres parcelas con amplia accesibilidad para autocares y recepción de visitantes.

DATOS

13.000 visitantes recibe anualmente el Museo de Dinosaurios de Salas, creado hace casi seis años.

1 diferenciación. El Museo local de Dinosaurios se diferencia de otros centros en que todas las piezas que expone son originales, no hay réplicas.

20 millones de euros es el dinero que han invertido otros museos temáticos de dinosaurios como el situado en Morella, provincia de Castellón, Muja, en el Principado de Asturias, o en Enciso perteneciente a la Comunidad Autónoma de La Rioja.

"El futuro museo regional dinamizará todo el patrimonio paleontológico de la comarca"

CRISTINA S. ULLOA

Para el director del Museo de los Dinosaurios de Salas de los Infantes el compromiso político para la creación de un nuevo museo regional no es sólo una garantía de la continuidad del estudio, conservación y la difusión del patrimonio paleontológico de la comarca sino también un reconocimiento a los 30 años de trabajo del Colectivo Arqueológico-Paleontológico Salense (CAS).

—Desde hace años, la Junta de Castilla y León ha mostrado su interés por el futuro museo, ¿qué diferencia este último anuncio a otros que ha manifestado anteriormente?

—El delegado de la Junta en Burgos, Jaime Mateu, realizó la semana pasada un compromiso público y dio un plazo concreto, algo que hasta entonces no se había adelantado.

—Recientemente ha declarado que el nuevo centro regional deberá cubrir las necesidades que sufre el actual Museo de Dinosaurios. ¿Cuáles son?

—El actual museo, sufragado en su mayoría por aportaciones del Ayuntamiento de Salas, se ha quedado pequeño. Necesitamos un espacio mucho mayor que cubra las necesidades actuales y las futuras, porque prevemos que un centro de ámbito regional va a tener mucha afluencia de público. De momento, es importante contar con una sala de exposiciones en la que se pueda mostrar la gran parte de nuestros hallazgos, ya que la mayoría, en la actualidad, están almacenados por falta de sitio. Debe tener un espacio dedicado a la investigación, con una biblioteca, taller de restauración... y otra sala donde celebrar talleres didácticos, proyectar audiovisuales y acoger las comunicaciones de nuestras Jornadas Paleontológicas, que hasta el momento se han realizado en dependencias ajenas al Museo de Dinosaurios.

—¿Piensa que el futuro centro regional ayudará a la labor científica de los miembros del CAS?

—Hay una cosa evidente: inversión es igual a resultado. Si se destinan medios para equipar los talleres del museo y para sufragar los trabajos tanto del equipo científico co-

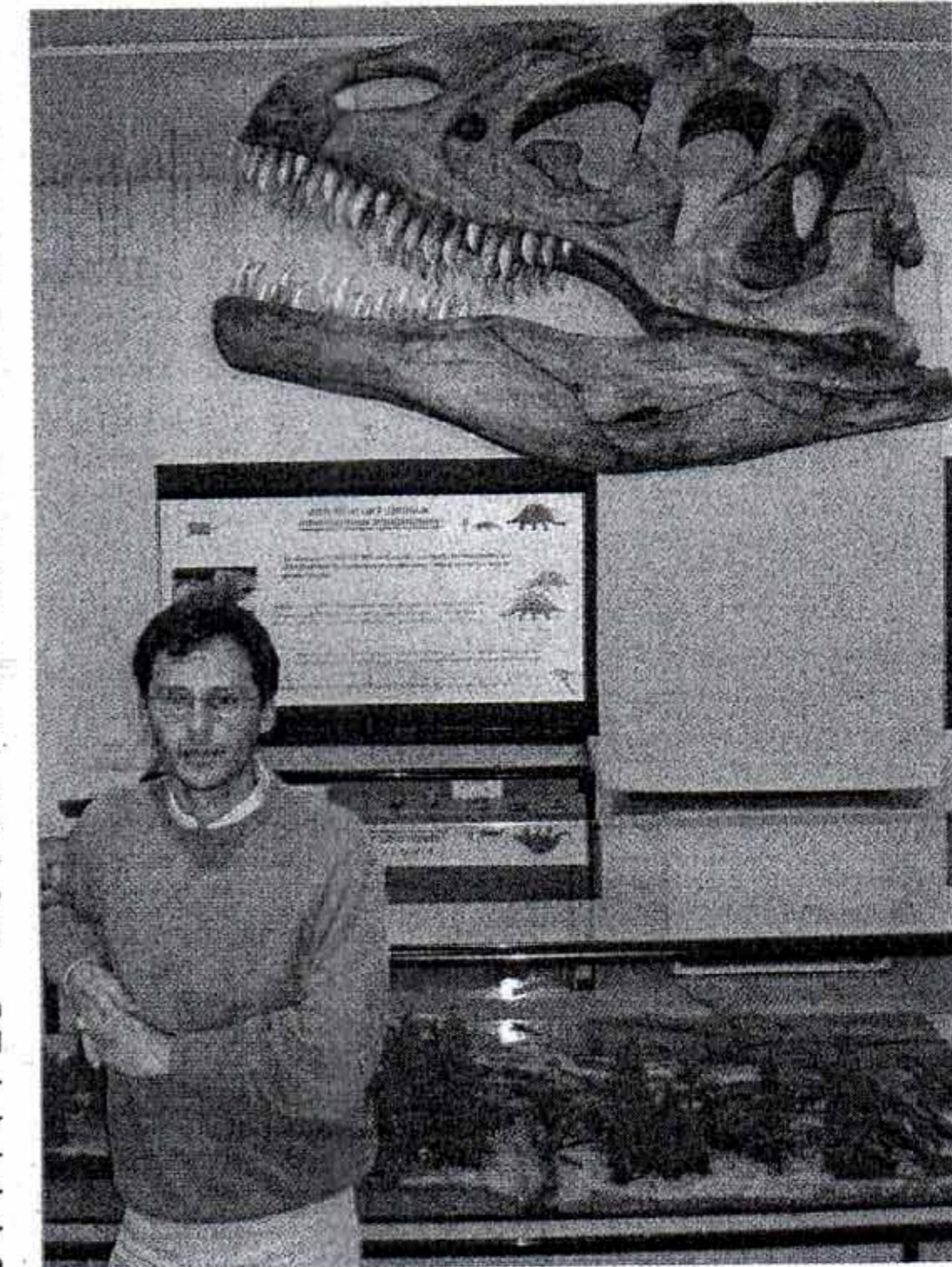

Fidel Torcida en el Museo de los Dinosaurios de Salas de los Infantes.

LVP

"Hay una cosa evidente: inversión es igual a resultados. Si se destinan los medios adecuados nuestra labor científica irá a más"

mo del CAS, que lleva más de 30 años excavando en la zona, la labor científica irá a más. La Fundación para el Estudio de los Dinosaurios de Castilla y León, que gestiona nuestro museo, promueve la divulgación de los hallazgos y de los estudios y ese también será uno de nuestros objetivos. Para mí, el atractivo de este proyecto es recuperar el patrimonio paleontológico, poner en valor los yacimientos, divulgarlos.

—¿Qué repercusión tendrá en la región?

—El museo quiere funcionar como un centro que dinamice el patrimonio paleontológico de toda la comarca, y, sin duda será un revulsivo económico para toda la comarca. Siguiendo con la experiencia del museo municipal funcionará como centro de recepción de visitantes, turistas en muchos casos a los que informamos sobre el resto de patrimonio natural de la zona: desde la icnitas de Regumiel a las necrópolis de Quintanar o Revenga y los árboles fósiles de Hacinas. Se puede hacer una ruta de las huellas encontradas en la zona de Lara pero tiene que haber un sitio que vertebré todo esta riqueza y actúe como punto de atracción.